



1. DATA I LLOC DE CELEBRACIÓ

El Campionat de les Illes Balears de Tir de CAMP 2019-2020, es celebrarà els dies 03 i 04 d'octubre de 2020 a Mallorca, a la finca Son Burguet (Puigpunyent – Mallorca), Km . 1 0 ' 3 5 0 Carretera de Puigpunyent, organitzat pel Club Arquers d'Aquí amb la col·laboració de la Federació Balear de Tir amb arc.

Coordenades: 39°36'40,79" N 2°33'57,33" E. Veure plànol adjunt.

2. INSCRIPCIONS

Podran sol·licitar la seva inscripció tots els arquers i arqueres amb llicència única en vigor emesa per la FBTARC.

El preu de la inscripció serà de **20€**, i **15 €** per a la categoria menors de 14 anys, independentment de la divisió en la que participin.

Les inscripcions podran fer-se efectives al compte corrent de la FBTARC:

La Caixa **ES86 2100 1405 5902 0013 1463**,

indicant en el concepte "BAL.CAMP.2020" a més del nom complet de l'esportista y club.

Les inscripcions es realitzaran omplint el formulari corresponent a la web de la FBTARC (www.fbtarc.es). El justificant d'ingrés, s'adjuntarà al formulari d'inscripció o s'enviarà a la Federació Balear de Tir amb Arc, per e-mail a info@fbtarc.es.

En cas de fer el pagament conjunt de mes d'un arquer, s'haurà d'enviar per e-mail a la FBTARC el justificant d'ingrés, adjuntant llistat d'arquers al que correspon.

IMPORTANT: No serà tinguda en compte cap inscripció en la que no estiguin complimentades correctament totes les dades que se sol·liciten en al formulari d'inscripció o no estigui ben identificat el ingrés de l'esportista.

IMPORTANT: per formalitzar la inscripció a aquest campionat els participants hauran de manifestar que estan informats i accepten el protocol de realització de competicions de la FBTARC després de l'estat d'alarma, aplicable a aquest campionat, que es troba a la web: www.fbtarc.es.

3. TERMINI D'INSCRIPCIONS

El termini d'inscripció quedarà obert a la recepció d'aquesta circular i **finalitzarà el dilluns 21 de setembre de 2020, a les 23:59 hores.**

Fecha	01/09/2020	Nº Circular	04/2020	Página	1 de 5
-------	------------	-------------	---------	--------	--------

	CIRCULAR INFORMATIVA	
	CAMPIONAT DE BALEARS DE CAMP 2019-2020	

4. PARTICIPANTS – CLASSES I DIVISIONS

Les classes i divisions acceptades en aquesta competició seran les següents, i només es podrà competir en una de elles:

CLASSES: Veterà Masculí i femení (VM/VF), Sènior masculí i femení (SM/SF), Junior masculí i femení (JM/JS), Cadet masculí i femení (CM/CF), Infantil masculí i femení (IM/IF).

DIVISIONS: Arc Instintiu (AIN), Arc Recte (ARE), Arc nu (ANU), Arc Compost (ACO), Arc Recorbat (ARC)

La capacitat màxima per aquest campionat serà de 48 arquers per a totes les categories, en cas de sobrepassar aquesta es respectarà rigorosament, a tal efecte, l'ordre de recepció de les inscripcions i procurant una participació mínima de tres (3) arquers per categoria

Per poder-se desenvolupar el campionat, hi haurà d'haver un mínim de 30 inscrits, en cas contrari la FBTARC podrà decidir si s'anul·la el campionat o no, tornant l'import de la inscripció a tots els afectats en cas d'anul·lar-se.

5. HORARI DE LA COMPETICIÓ

Dissabte, 03 d'octubre:

- 15:30 Recepció de participants
- 15:40 Obertura del camp d'escalfament i revisió de material
- 15:50 Distribució de les patrulles
- 16:00 Sortida simultània de les patrulles, 12 + 12 dianes a distàncies desconegudes.
- 19:30 Hora de tancament del camp i recepció de tablilles amb les puntuacions

Diumenge, 04 d'octubre:

- 09:00 Recepció de participants
- 09:10 Obertura del camp d'escalfament i revisió de material
- 09:20 Distribució de les patrulles
- 09:30 Sortida simultània de les patrulles, 12 + 12 dianes a distàncies conegudes.
- 13:00 Hora de tancament del camp, recepció de tablilles amb les puntuacions.
- 13:30 Proclamació de campions

NOTA: Aquest horari es provisional i depenent del nombre d'inscripcions, es configurarà el definitiu, en el cas de no haver-hi canvis el campionat es regirà amb l'horari d'aquesta circular.

Fecha	01/09/2020	Nº Circular	04/2020	Página	2 de 5
-------	------------	-------------	---------	--------	--------



6. DESENVOLUPAMENT DEL CAMPIONAT

El Campionat de Balears CAMP consistirà en un recorregut de 12 +12 dianes a distàncies desconegudes i un altre recorregut de 12 +12 dianes a distàncies conegudes (un el dissabte i altre el diumenge), llançant tres fletxes per diana. I es desenvoluparà d'acord amb la normativa FBTARC de Campionats de Balears, i la reglamentació WA i/o RFETA vigent per aquests tipus de competicions. Veure **annex I** per veure distàncies i piquetes.

7. MEDALLES

El nombre mínim de inscrits en cada categoria per a poder proclamar campions de Balears serà de tres, tant per dones com per homes.

Per tant, una volta finalitzat el termini d'inscripció, en cas de que a les categories, cadet, junior o veterà, de qualsevol divisió no hages un mínim de tres arquers inscrits, aquests esportistes passaran a competir en una categoria superior, i en el cas de la categoria veterans passaran a competir com a sènior. A no ser que qualsevol d'aquests arquers prefereixi renunciar i no participar en el Ct. De Balears (en aquest cas es tornarà l'import de la inscripció).

En el cas de la categoria menors de 14 anys, si hagués menys de tres (3) arquers en homes o dones, o en ambos, la classificació final es farà mixta, sempre i quan hi hagi un mínim de 3 inscrits en total, entre homes i dones. Aquest criteri es podrà aplicar a les altres categories.

S'entregaran medalles als tres primers classificats de cada classe i divisió, sempre i quan hi hagi al menys tres (3) inscrits en la categoria.

8. UNIFORMITAT

Serà d'aplicació la normativa vigent en aquesta matèria.

9. NORMES D'UTILITZACIÓ

Es recorda a tots els participants d'aquest campionat autonòmic, així com als seus acompanyants, que el recinte en el qual es desenvoluparà la competició, es una propietat privada, pel que l'organització sol·licita a tots els participants el màxim respecte per l'entorn i el medi ambient, així com tenir cura de respectar en tot moment les normes bàsiques de convivència. Estarà **TOTALMENT PROHIBIT FUMAR** en tot el recorregut, abans, durant i després de la competició. Si s'escau, l'organització habilitarà un lloc per poder fer-ho, en el camp base.

10. MES INFORMACIÓ

Per a qualsevol aclariment trucar al telèfon de la FBTARC: 619 65 83 78 de dilluns a divendres de les 9h a les 13h. També vos podeu adreçar al e-mail info@fbtarc.es

Eivissa, 01 de setembre de 2020

Fecha	01/09/2020	Nº Circular	04/2020	Página	3 de 5
-------	------------	-------------	---------	--------	--------



CIRCULAR INFORMATIVA

CAMPIONAT DE BALEARS DE CAMP
2019-2020



LOCALITZACIÓ DEL CAMP DE TIR

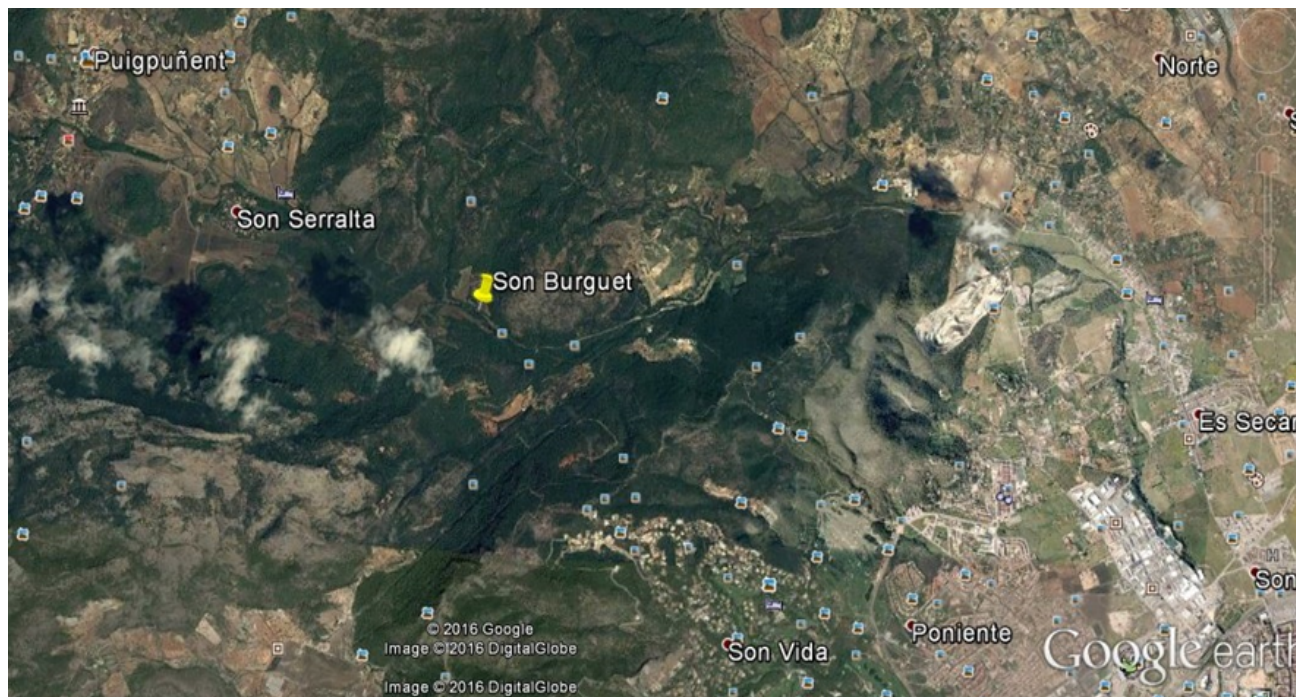

Fecha	01/09/2020	Nº Circular	04/2020	Página	4 de 5
-------	------------	-------------	---------	--------	--------



CIRCULAR INFORMATIVA

CAMPIONAT DE BALEARS DE CAMP 2019-2020

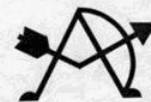

ANNEX I

PIQUETAS EN COMPETICIONES DE CAMPO Y 3D

PIQUETAS EN COMPETICIONES FBTARC						
		VETERANOS	SENIOR	JUNIOR	CADETE	<14 AÑOS
RECURVO	CAMPO	ROJA	ROJA	ROJA	AZUL	BLANCA
	3D	ROJA	ROJA	ROJA	ROJA	AZUL
COMPUESTO	CAMPO	ROJA	ROJA	ROJA	AZUL	BLANCA
	3D	ROJA	ROJA	ROJA	ROJA	AZUL
DESNUDO	CAMPO	AZUL	AZUL	AZUL	AMARILLO	BLANCA
	3D	AZUL	AZUL	AZUL	AZUL	BLANCA
INSTINTIVO	CAMPO	AMARILLA	AMARILLA	AMARILLA	BLANCA	BLANCA
	3D	AZUL	AZUL	AZUL	AZUL	BLANCA
LONG BOW	CAMPO	AMARILLA	AMARILLA	AMARILLA	BLANCA	BLANCA
	3D	AZUL	AZUL	AZUL	AZUL	BLANCA

3D - DISTANCIAS PIQUETAS			
	COLOR PIQUETA	DISTANCA MÍNIMA	DISTANCIA MÁXIMA
	BLANCA	5 m.	25 m.
	AZUL	5 m.	30 m.
	ROJA	5 m.	45 m.

CAMPO - DISTANCIAS NO CONOCIDAS					
Nº DIANAS EN 12	DIANA CAMPO	BLANCA	AMARILLA	AZUL	ROJA
DE 2 A 4	20 cm.	De 5 a 8 m.	De 5 a 10 m.	De 5 a 10 m.	De 10 a 15 m.
DE 2 A 4	40 cm.	De 10 a 13 m.	De 10 a 15 m.	De 10 a 20 m.	De 15 a 25 m.
DE 2 A 4	60 cm.	De 15 a 18 m.	De 15 a 25 m.	De 15 a 30 m.	De 20 a 35 m.
DE 2 A 4	80 cm.	De 20 a 25 m.	De 20 a 35 m.	De 30 a 45 m.	De 35 a 55 m.

CAMPO - DISTANCIAS CONOCIDAS					
Nº DIANAS EN 12	DIANA CAMPO	BLANCA	AMARILLA	AZUL	ROJA
3	20 cm.	5-8-10 m.	5-10-15 m.	5-10-15 m.	10-15-20 m.
3	40 cm.	10-13-15 m.	10-15-20 m.	15-20-25 m.	20-25-30 m.
3	60 cm.	15-18-20 m.	20-25-30 m.	30-35-40 m.	35-40-45 m.
3	80 cm.	20-22-25 m.	30-35-40 m.	40-45-50 m.	50-55-60 m.

Fecha	01/09/2020	Nº Circular	04/2020	Página	5 de 5
-------	------------	-------------	---------	--------	--------