

	<h1 style="text-align: center;">CIRCULAR INFORMATIVA</h1> <h2 style="text-align: center;">CAMPIONAT DE BALEARS DE TIR EN SALA 2024-2025 ARC TRADICIONAL, LONGBOW I NÚ</h2>	
---	--	--

### 1. DATA I LLOC DE CELEBRACIÓ

El Campionat de les Illes Balears de Tir amb Arc en Sala 2024-2025, se celebrarà el dia 15 de desembre de 2024 a Mallorca, al Pavelló Municipal "Es Puig", al terme municipal de Sóller, organitzat pel Club Arquers D'Aquí, en col·laboració amb l'Ajuntament de Sóller i la Federació Balear de Tir amb arc.

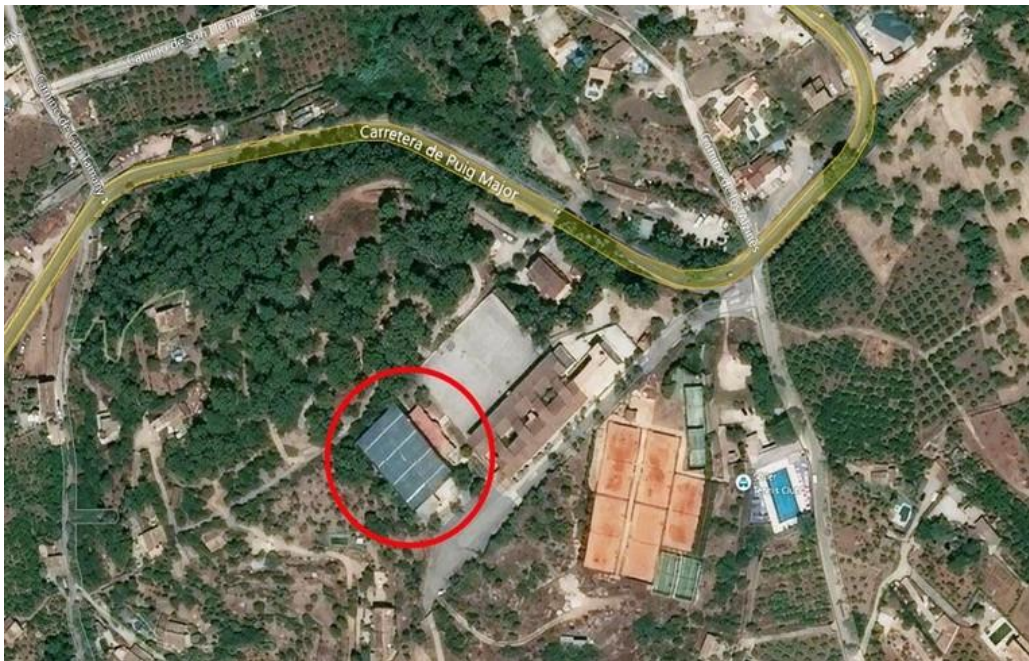

Localitzador: (39.780106, 2.709049)

**Important:** el resultats obtinguts al round classificatori d'aquest campionat també serviran per la 5a prova del Rànquing Balear de Sala 24-25. Es recorda que aquest Rànquing Balear de sala es podran tenir amb compte per determinar quins esportistes son seleccionats com candidats a tirar per equips de la FBTARC i així fer la inscripció prèvia als campionats d'Espanya en sala 2025. Per més informació consultar el criteris de selecció de la FBTARC per als campionats d'Espanya de sala d'aquesta temporada.

### 2. INSCRIPCIONS

Podran sol·licitar la seva inscripció tots els arquers i arqueres amb llicència única en vigor emesa per la FBTARC i que no estigui suspesa per algun Comitè de Competició i Disciplina, ja sigui de la pròpia federació, la RFETA o un òrgan superior.

El termini d'inscripció quedarà obert a la recepció d'aquesta circular i finalitzarà el dimecres 27 de novembre de 2024 a les 23:59 hores.

Fecha	11/11/2024	Nº Circular	16/2024	Página	1 de 5
-------	------------	-------------	---------	--------	--------

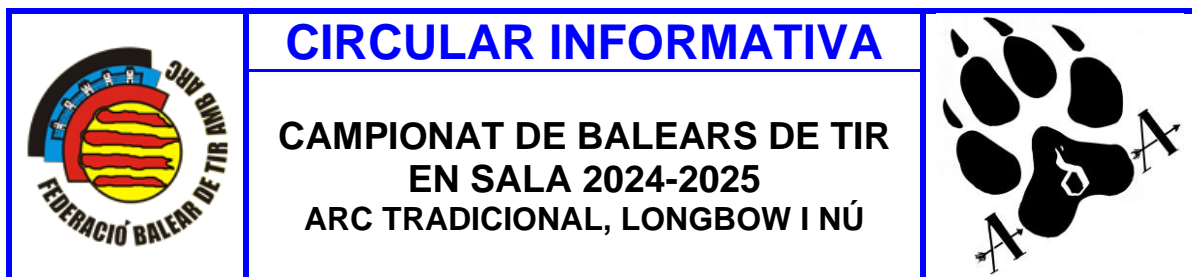

Per poder-se desenvolupar el campionat, hi haurà d'haver un mínim de 30 inscrits, en cas contrari la FBTARC podrà decidir si s'anul·la el campionat o no, tornant l'import de la inscripció a tots els afectats en cas d'anul·lar-se.

El preu de la inscripció per a cada una de les categories serà el següent:

- Aleví e infantil 15,00€
- Cadet, junior, sènior y veterà 20,00€

Les inscripcions podran fer-se efectives al compte corrent de la FBTARC: La Caixa **ES86 2100 1405 5902 0013 1463**, indicant en el concepte "BAL.SALA.TRADNU24" a més del nom complet de l'arquer.

Les inscripcions es realitzaran omplint el formulari corresponent a la web de la FBTARC (<https://fbtarc.es/>). El justificant d'ingrés, s'adjuntarà al formulari d'inscripció o s'enviarà a la Federació Balear de Tir amb Arc, per e-mail a [info@fbtarc.es](mailto:info@fbtarc.es).

En cas de fer el pagament conjunt de mes d'un arquer, s'haurà d'enviar per e-mail, a [info@fbtarc.es](mailto:info@fbtarc.es), el justificant d'ingrés, adjuntant el llistat d'arquers al que correspon.

**IMPORTANT:** No serà tinguda en compte cap inscripció en la que no estiguin complimentades correctament totes les dades que se sol·liciten en el formulari d'inscripció o no estigui ben identificat el ingrés de l'esportista.

Si una vegada realitzada la inscripció, i dintre del termini d'inscripcions, l'arquer o arquera, que notifiqui la seva baixa a la FBTARC, se li reintegrarà l'import de la inscripció, descomptant 3€ per les despeses de gestió.

Una vegada tancades les inscripcions, els participants inscrits que finalment no participin en el campionat, no tindran dret al reemborsament de la quota d'inscripció, a excepció de casos de força major, degudament justificats i acreditats amb els certificats pertinents.

Es recorda que existeix una ajuda per als desplaçaments Inter insulars, per part del Govern Balear, per la assistència a aquest tipus de campionats, i la sol·licitud ha de realitzar-se normalment amb 15 dies hàbils d'antelació.

**NOTA:** En el cas, que al finalitzar la data d'inscripció, es confirmes la realització del campionat i sempre hi quan no s'hagi superat el nombre màxim de inscrits queda a criteri de l'organitzador admetre més inscripcions.

### 3. PARTICIPANTS – CLASSES I DIVISIONS

Les classes i divisions acceptades en aquesta competició seran les següents, i només es podrà competir en una de elles:

**CLASSES:** Veterà home i dona, Sènior home i dona, Junior home i dona, Cadet home i dona, Infantil home i dona i Aleví home i dona.

**DIVISIONS:** Arc Tradicional (T), Arc longbow (L), Arc Nu (B).

Fecha	11/11/2024	Nº Circular	16/2024	Página	2 de 5
-------	------------	-------------	---------	--------	--------



La capacitat màxima per aquest campionat serà de 14 dianes (56 arquers) per a totes les categories, en cas de sobrepassar aquesta es respectarà rigorosament, a tal efecte, l'ordre de recepció de les inscripcions i procurant una participació mínima de tres (3) arquers per categoria.

A qualsevol categoria, si hagués menys de tres (3) arquers en homes o dones, o en ambdós, la classificació final es farà mixta, sempre i quan hi hagi un mínim de 3 inscrits d'aquesta categoria, entre homes i dones. A no ser que qualsevol d'aquests arquers prefereixi renunciar i no participar en el campionat de Balears (en aquest cas es tornarà l'import de la inscripció).

Per tant, una volta finalitzat el termini d'inscripció, en cas de que a qualsevol de les categories, de qualsevol divisió, no hages un mínim de tres arquers inscrits, sumant homes i dones, aquests esportistes passaran a competir en una categoria superior, i en el cas de la categoria veterans passaran a competir com a sènior (els arquers de categoria sènior no podrà canviar de categoria). A no ser que qualsevol d'aquests arquers prefereixi renunciar i no participar en el Ct. De Balears (en aquest cas es tornarà l'import de la inscripció).

#### 4. HORARI DE LA COMPETICIÓ

Diumenge, 15 de desembre:

08:40 Recepció dels esportistes i entrega de dorsals.

09:10 Escalfament (3 series).

09:30 Round classificatori

12:00 Descans

12:30 Series eliminatòries per als títols absoluts (a partir 1/16) i finals..

A continuació, entrega de medalles i proclamació de campions al finalitzar les series finals.



**NOTA:** Aquest horari es provisional i depenent del nombre d'inscripcions, es configurarà el definitiu, en el cas de no haver-hi canvis el campionat es regirà amb l'horari d'aquesta circular.

#### 5. DESENVOLUPAMENT DEL CAMPIONAT

El Campionat de les Illes Balears de Tir amb Arc d'arc tradicional i nu en Sala 2024-2025 es desenvoluparà d'acord amb la normativa FBTARC de Campionats de Balears, i la reglamentació WA i/o RFETA vigent per aquests tipus de competicions.

La fase classificatòria consistirà per totes les categories en una Sèrie 18m. (30+30 fletxes) en tandes de tres (3) fletxes amb dos (2) minuts per tanda.

Fecha	11/11/2024	Nº Circular	16/2024	Página	3 de 5
-------	------------	-------------	---------	--------	--------

	<b>CIRCULAR INFORMATIVA</b>	
	<b>CAMPIONAT DE BALEARS DE TIR EN SALA 2024-2025 ARC TRADICIONAL, LONGBOW I NÚ</b>	

CLASE	EDAD	DIVISIÓ	DISTANCIA	DIANA
<b>ALEVÍ (U13)</b>	Fins els 12 anys	<b>NU</b>	12 m.	122 cm.
		<b>TRADICIONAL</b>		122 cm.
		<b>LONGBOW</b>		122 cm.
<b>INFANTIL (U15)</b>	Fins els 14 anys	<b>NU</b>	18 m.	122 cm.
		<b>TRADICIONAL</b>		122 cm.
		<b>LONGBOW</b>		122 cm.
<b>CADET (U18)</b>	Fins els 17 anys	<b>NU</b>	18 m.	40 cm.
		<b>TRADICIONAL</b>		80 cm. Red.
		<b>LONGBOW</b>		80 cm. Red.
<b>JÚNIOR (U21)</b>	Fins els 20 anys	<b>NU</b>	18 m.	40 cm.
		<b>TRADICIONAL</b>		80 cm. Red.
		<b>LONGBOW</b>		80 cm. Red.
<b>SÉNIOR</b>	Totes	<b>NU</b>	18 m.	40 cm.
		<b>TRADICIONAL</b>		80 cm. Red.
		<b>LONGBOW</b>		80 cm. Red.
<b>VETERA (+50)</b>	50 anys o més	<b>NU</b>	18 m.	40 cm.
		<b>TRADICIONAL</b>		80 cm. Red.
		<b>LONGBOW</b>		80 cm. Red.

Les fases eliminatòries començaran en 1/16 sempre i quan hi hagi mínim un enfrontament a disputar, i així successivament fins als enfrontaments finals.

Les finals per a les medalles de bronze y per a les medalles d'or es disputaran, en funció de la categoria, o be de manera simultània o be de manera individual i en tir altern, sempre que sigui possible.

Les series eliminatòries es desenvoluparan pel sistema de sets (5 sets de 3 fletxes cada un).

En el cas, que en alguna de les categories, tan sols hi fossin tres participants o menys, no es disputaran eliminatòries i la classificació es realitzarà atenent a la classificació del round classificatori.

Els títols de Campions de Balears d'arc tradicional aleví, infantil, cadet, junior, sènior i veterà, longbow aleví, infantil, cadet, junior, sènior i veterà i d'arc nu aleví, infantil, cadet, junior, sènior i veterà, es definiran mitjançant la classificació del round.

Per als títols de Campions/es de balears d'arc tradicional absolut, longbow absolut i d'arc nu absolut es disputaran series eliminatòries a la distancia i diana corresponent, sempre i quant hi hagi un mínim de 4 participants en la categoria, si tan sols fossin 3 participants es

Fecha	11/11/2024	Nº Circular	16/2024	Página	4 de 5
-------	------------	-------------	---------	--------	--------



proclamaran campions/es mitjançant la classificació del round.

Per als títols Absoluts d'arc tradicional, longbow i arc nu hi participaran conjuntament les classes cadet, junior, sènior i veterà.

## 6. MEDALLES

El nombre mínim de inscrits en cada categoria per a poder proclamar campions de Balears serà de tres, tant per dones com per homes.

S'entregaran medalles als tres primers classificats de cada classe i divisió, sempre i quan hi hagi al menys tres (3) inscrits en la categoria.

## 7. UNIFORMITAT

Es esportistes hauran de participar en aquest campionat de Balears amb la uniformitat del seu club i en cas de que el club no despongui d'uniformitat o no es vulgui representar al seu club hauran de vestir de blanc.

Per altres aspectes com a la publicitat permesa, serà d'aplicació la normativa vigent en aquesta matèria per la RFETA o WA.

## 8. MES INFORMACIÓ

Per a qualsevol aclariment trucar al telèfon de la FBTARC: 619 65 83 78 de dilluns a divendres de les 9h a les 13h, contactar amb la Federació Balear [info@fbtarc.es](mailto:info@fbtarc.es), o amb l'organització al telèfon

Fecha	11/11/2024	Nº Circular	16/2024	Página	5 de 5
-------	------------	-------------	---------	--------	--------