



## 1. DATA I LLOC DE CELEBRACIÓ

El XXII Campionat de les Illes Balears de Tir de Bosc - 3D de la temporada 2022-2023, es celebrarà els dies 29 i 30 de abril de 2023 a Mallorca, a la finca Son Burguet (Puigpunyent – Mallorca), Km. 10'350 Carretera de Puigpunyent, organitzat pel Club Arquers d'Aquí amb la col·laboració de la Federació Balear de Tir amb Arc.

Coordenades: 39°36'40,79" N 2°33'57,33" E. Veure plànol adjunt.

## 2. INSCRIPCIONS

Podran sol·licitar la seva inscripció tots els arquers i arqueres amb llicència única en vigor emesa per la FBTARC.

El preu de la inscripció serà de **20€** a partir de cadet, i **15 €** per a la categoria menors de 14 anys, independentment de la divisió en la que participin.

Les inscripcions podran fer-se efectives al compte corrent de la FBTARC:

La Caixa **ES86 2100 1405 5902 0013 1463**,

indicant en el concepte "BAL.3D.2023" a més del nom complet de l'esportista y club.

Les inscripcions es realitzaran omplint el formulari corresponent a la web de la FBTARC ([www.fbtarc.es](http://www.fbtarc.es)). El justificant d'ingrés, s'adjuntarà al formulari d'inscripció o s'enviarà a la Federació Balear de Tir amb Arc, per e-mail a [info@fbtarc.es](mailto:info@fbtarc.es).

En cas de fer el pagament conjunt de mes d'un arquer, s'haurà d'enviar per e-mail a la FBTARC el justificant d'ingrés, adjuntant llistat d'arquers al que correspon.

**IMPORTANT:** No serà tinguda en compte cap inscripció en la que no estiguin complimentades correctament totes les dades que se sol·liciten en al formulari d'inscripció o no estigui ben identificat el ingrés de l'esportista.

## 3. TERMINI D'INSCRIPCIONS

El termini d'inscripció quedarà obert a la recepció d'aquesta circular i **finalitzarà el dimecres 12 de abril de 2023, a les 23:59 hores.**

Es recorda que existeix una ajuda per als desplaçaments inter-insulars per part del Govern Balear per la assistència a aquest tipus de campionats, i la sol·licitud ha de realitzar-se normalment amb 15 dies hàbils d'antelació.

Fecha	10/03/2023	Nº Circular	01/2023	Página	1 de 5
-------	------------	-------------	---------	--------	--------



#### 4. PARTICIPANTS – CLASSES I DIVISIONS

Les classes i divisions acceptades en aquesta competició seran les següents, i només es podrà competir en una de elles:

**CLASSES:** Veterà home i dona (VH/VD), Sènior home i dona (SH/SD), Junior home i dona (JH/JD), Cadet home i dona (CH/CD), Infantil home i dona (IH/ID) i Aleví home i dona (AH/AD)

**DIVISIONS:** Arc Tradicional (ATR), Arc Recte (ARE), Arc nu (ANU), Arc Compost (ACO), Arc Recorbat (ARC)

La capacitat màxima per aquest campionat serà de 96 arquers per a totes les categories, en cas de sobrepassar aquesta es respectarà rigorosament, a tal efecte, l'ordre de recepció de les inscripcions i procurant una participació mínima de tres (3) arquers per categoria.

Per poder-se desenvolupar el campionat, hi haurà d'haver un mínim de 30 inscrits, en cas contrari la FBTARC podrà decidir si s'anul·la el campionat o no, tornant l'import de la inscripció a tots els afectats en cas d'anul·lar-se.

#### 5. HORARI DE LA COMPETICIÓ

##### **Dissabte, 29 de abril:**

- 15:30 Recepció de participants
- 15:40 Obertura del camp d'escalfament i revisió de material
- 15:50 Distribució de les patrulles
- 16:00 Sortida simultània de les patrulles pel primer recorregut - 24 dianes
- 20:00 Hora de tancament del camp i recepció de tablilles amb les puntuacions

##### **Diumenge, 30 de abril:**

- 09:00 Recepció de participants
- 09:10 Obertura del camp d'escalfament i revisió de material
- 09:20 Distribució de les patrulles
- 09:30 Sortida simultània de les patrulles pel segon recorregut - 24 dianes
- 13:30 Hora de tancament del camp, recepció de tablilles amb les puntuacions.
- 14:00 Proclamació de campions

**NOTA:** Aquest horari es provisional i dependent del nombre d'inscripcions, es configurarà el definitiu, en el cas de no haver-hi canvis el campionat es regirà amb l'horari d'aquesta circular.

#### 6. DESENVOLUPAMENT DEL CAMPIONAT

El XXII Campionat de Balears 3D consistirà en dos recorreguts de 24 dianes (un el dissabte i altre el diumenge), llançant dos fletxes per diana, i es desenvoluparà d'acord amb la normativa FBTARC de Campionats de Balears, i la reglamentació WA i/o RFETA vigent per aquests tipus de competicions. Veure **annex I** per veure distàncies i piquetes.

Fecha	10/03/2023	Nº Circular	01/2023	Página	2 de 5
-------	------------	-------------	---------	--------	--------



## 7. MEDALLES

El nombre mínim de inscrits en cada categoria per a poder proclamar campions de Balears serà de tres, tant per dones com per homes.

A qualsevol categoria, si hagués menys de tres (3) arquers en homes o dones, o en ambdós, la classificació final es farà mixta, sempre i quan hi hagi un mínim de 3 inscrits d'aquesta categoria, entre homes i dones. A no ser que qualsevol d'aquests arquers prefereixi renunciar i no participar en el Ct. De Balears (en aquest cas es tornarà l'import de la inscripció).

Per tant, una volta finalitzat el termini d'inscripció, en cas de que a qualsevol de les categories, de qualsevol divisió, no hages un mínim de tres arquers inscrits, sumant homes i dones, aquests esportistes passaran a competir en una categoria superior, i en el cas de la categoria veterans passaran a competir com a sènior (el arquers de categoria sènior no podrà canviar de categoria). A no ser que qualsevol d'aquests arquers prefereixi renunciar i no participar en el Ct. De Balears (en aquest cas es tornarà l'import de la inscripció).

S'entregaran medalles als tres primers classificats de cada classe i divisió, sempre i quan hi hagi al menys tres (3) inscrits en la categoria.

## 8. UNIFORMITAT

Es esportistes hauran de participar en aquest campionat de Balears amb la uniformitat del seu club i en cas de que el club no disposés d'uniformitat o no es vulgui representar al seu club hauran de vestir de blanc.

Per altres aspectes com a la publicitat permessa, serà d'aplicació la normativa vigent en aquesta matèria per la RFETA o WA..

## 9. NORMES D'UTILITZACIÓ

Es recorda a tots els participants d'aquest campionat autonòmic, així com als seus acompanyants, que el recinte en el qual es desenvoluparà la competició, es una propietat privada, pel que l'organització sol·licita a tots els participants el màxim respecte per l'entorn i el medi ambient, així com tenir cura de respectar en tot moment les normes bàsiques de convivència. Estarà **TOTALMENT PROHIBIT FUMAR** en tot el recorregut, abans, durant i després de la competició. Si s'escau, l'organització habilitarà un lloc per poder fer-ho, en el camp base.

## 10. MES INFORMACIÓ

Per a qualsevol aclariment trucar al telèfon de la FBTARC: 619 65 83 78 de dilluns a divendres de les 9h a les 13h. També vos podeu adreçar al e-mail [info@fbtarc.es](mailto:info@fbtarc.es)

Eivissa, 10 de març de 2023

Fecha	10/03/2023	Nº Circular	01/2023	Página	3 de 5
-------	------------	-------------	---------	--------	--------



## CIRCULAR INFORMATIVA

XXII CAMPIONAT DE BALEARS  
DE BOSC - 3D  
2022-2023



### LOCALITZACIÓ DEL CAMP DE TIR

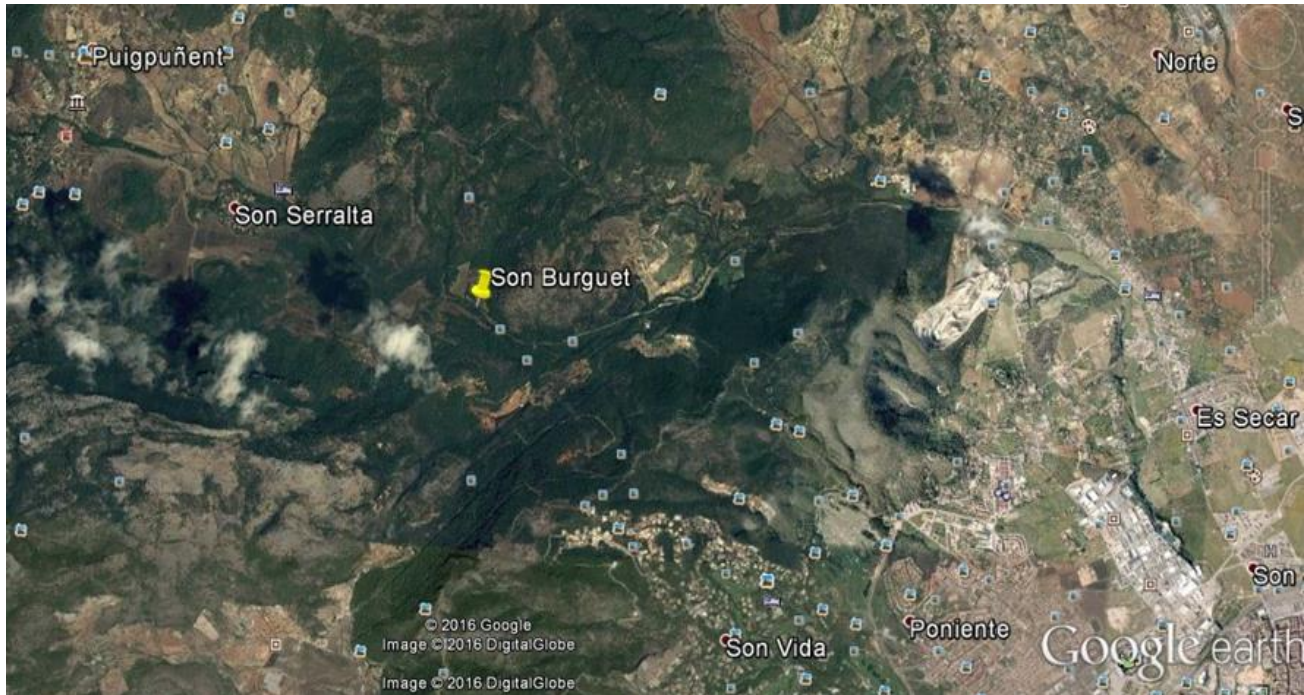

Fecha	10/03/2023	Nº Circular	01/2023	Página	4 de 5
-------	------------	-------------	---------	--------	--------



# CIRCULAR INFORMATIVA

## XXII CAMPIONAT DE BALEARS DE BOSC - 3D 2022-2023



### ANNEX I

### PIQUETAS EN COMPETICIONES DE CAMPO Y 3D - FBTARC

PIQUETAS EN COMPETICIONES FBTARC							
		VETERANOS	SENIOR	JUNIOR	CADETE	INFANTIL	ALEVÍN
RECURVO	CAMPO	ROJA	ROJA	ROJA	AZUL	BLANCA	BLANCA
	3D	ROJA	ROJA	ROJA	AZUL	BLANCA	BLANCA
COMPUESTO	CAMPO	ROJA	ROJA	ROJA	AZUL	BLANCA	BLANCA
	3D	ROJA	ROJA	ROJA	ROJA	BLANCA	BLANCA
DESNUDO	CAMPO	AZUL	AZUL	AZUL	AMARILLO	BLANCA	BLANCA
	3D	AZUL	AZUL	AZUL	AZUL	BLANCA	BLANCA
INSTINTIVO	CAMPO	AZUL	AZUL	AZUL	AMARILLA	BLANCA	BLANCA
	3D	AZUL	AZUL	AZUL	AZUL	BLANCA	BLANCA
LONG BOW	CAMPO	AMARILLA	AMARILLA	AMARILLA	BLANCA	BLANCA	BLANCA
	3D	AZUL	AZUL	AZUL	AZUL	BLANCA	BLANCA

3D - DISTANCIAS PIQUETAS				
	COLOR PIQUETA	DISTANCA MÍNIMA	DISTANCA MÁXIMA	
	BLANCA	5 m.	25 m.	
	AZUL	5 m.	30 m.	
	ROJA	5 m.	45 m.	

CAMPO - DISTANCIAS NO CONOCIDAS						
Nº DIANAS EN 12	DIANA CAMPO	BLANCA	AMARILLA	AZUL	ROJA	
DE 2 A 4	20 cm.	De 5 a 8 m.	De 5 a 10 m.	De 5 a 10 m.	De 10 a 15 m.	
DE 2 A 4	40 cm.	De 10 a 13 m.	De 10 a 15 m.	De 10 a 20 m.	De 15 a 25 m.	
DE 2 A 4	60 cm.	De 15 a 18 m.	De 15 a 25 m.	De 15 a 30 m.	De 20 a 35 m.	
DE 2 A 4	80 cm.	De 20 a 25 m.	De 20 a 35 m.	De 30 a 45 m.	De 35 a 55 m.	

CAMPO - DISTANCIAS CONOCIDAS						
Nº DIANAS EN 12	DIANA CAMPO	BLANCA	AMARILLA	AZUL	ROJA	
3	20 cm.	5-8-10 m.	5-10-15 m.	5-10-15 m.	10-15-20 m.	
3	40 cm.	10-13-15 m.	10-15-20 m.	15-20-25 m.	20-25-30 m.	
3	60 cm.	15-18-20 m.	20-25-30 m.	30-35-40 m.	35-40-45 m.	
3	80 cm.	20-22-25 m.	30-35-40 m.	40-45-50 m.	50-55-60 m.	